PICTORIAL SHANGHAI

上海畫報

第一三八期

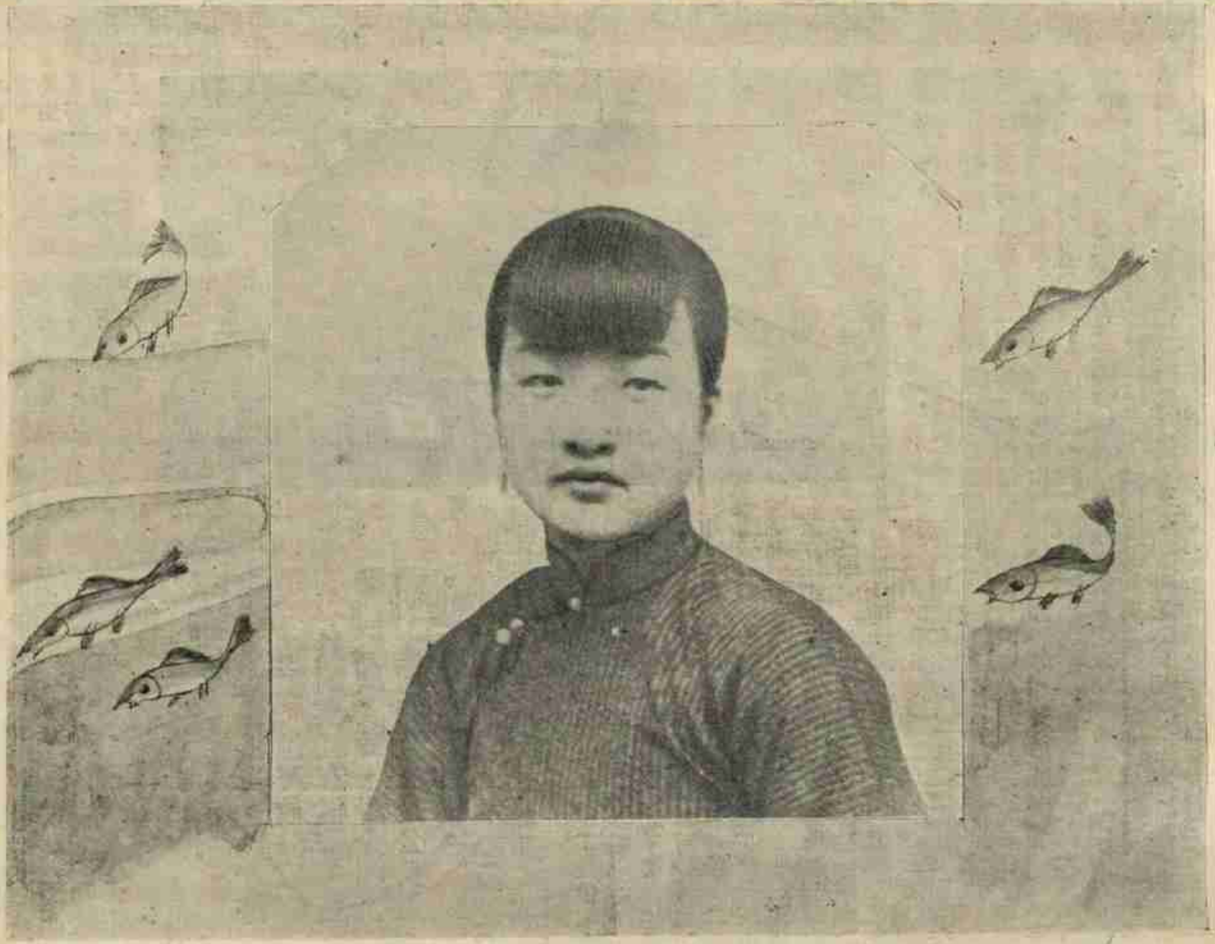

▷暹宮保之七女公子◁　▷黃生藏◁

定報價目
每三日出版一次張售大洋四分
本埠每月大洋四角三月大洋一元一角半年洋二元二角全年洋四元四角
外埠連郵費每月大洋四角五分三月大洋一元二角五分半年二元五角全年五元
（郵票不收惟不滿一元及匯兌不通之區可以郵票代價九五折計算
社址上海四馬路望平街七號
電話中央七九九六九號

廣告刊例
（新聞欄中）價面議
（新聞中欄）計三十字長十字寬爲一格以半格起碼每期每格洋八元
（封面中縫）分格等與新聞欄每期每格洋五元
（封面）計十五字高十九字寬爲一格以半格起碼每期每格洋六元
（後幅）分格等與封面同每期每格洋五元

民新影片公司出品

不日攝竣　先此預告

和平之申

編劇導演　侯曜
攝影者　梁林光

主演
李旦旦　嚴珊珊
林楚楚　芳信
許盈盈　王亭亭

非非影片公司出品露佈

章非導演　嚴夢編劇

主演
章非
楊愛立　錢雪颿
唐雪卿　楊古
何梅影　陳朓塵

民蝶

現已攝竣
不日公映

北四川路厚福里二十二號

落魄驚魂

劇中人之一
馮幻斯飾李志超

導演　馮幻斯
編劇　馮民鐸
主演　丁子明
攝影　裘逸葦　王肇鏞

洋洋影片公司初次出品

不日開映　先此露佈

中華郵政特掛號認爲新聞紙類

上海北四川路良友印刷公司代印

△注意、凡致本報要件緘信、請寄上海山東路七號編事務所、以免延誤、▽

△袁寒雲先生手書鄭鶴賦▽

雪飛離綱別廷合緒相依將與中止若往而歸賦者矜顧遠延遊募逸翮遂塵翩翥
先路指會規翔臨歧矩步態有遺妍貌無停趣奔機逗節角睞分形長揚緩騖並翼
連軒經迹凌亂浮影交横衆變繁姿參差游密煙交霧凝若無毛質風去雨還不可
談悉既散魂而遺目迷不知其所之忽星離而雲罷整神容而自持仰天居之崇絶

（三）

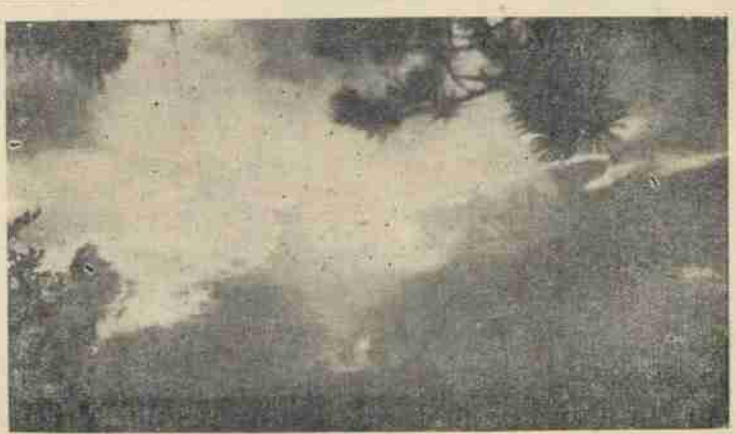

◁孤山之雲▷

◁稚鵬攝▷

□神卜記（瘦鷗）

小糊塗賣卜海上、數載於茲矣、生涯鼎盛、一昨無雨、日賣卜一二小時、其門如市、人有過者、但見人頭人背、積疊如山、雖欲一見小糊塗而不可得也、吾友心渭、與小糊塗善、盛道其卜術之神、嘗爲我述一事、謂小糊塗微時、設攤於松江、無藉藉名、一日城中忽發生一謀殺案、兇手逸去、遺一竹刀於尸側、官懸賞大索賊、久不得、因微服執卜於小糊塗、先拈得一『不』字、小糊塗拆之曰、『不』字從人從丁、可知此人姓丁、故於丁姓中求之、罪人斯得矣、繼又拈得一『招』字、小糊塗立曰、召字加走爲超、兇手必在超果寺附近、手旁加足爲捉、謂定可捉獲也、召加儿爲兌、才加奐爲換、則爲兌換二字、意謂兇手雖可伏誅、而此方亦將有所傷亡、故曰兌換也、官稱謝去、即嚴飭捕役等往超果寺、期在必獲、捕役等應命去、還赴超果寺、將至寺前、忽遇一素識之竹匠曰丁阿大者、自他路來、諸捕役憶及尸旁竹刀、而阿大適又姓丁、因大疑、察其身、履際有血痕、因以言探之、阿大矢不自承、一役假以辭色、柔聲語之曰、阿大、爾但直言無隱、即捉將官裏去、亦罪不至死、謂予不信、則予有子在、以予子爲擔保可也、役固信口言之、而阿大竟因以悉吐其殺人之狀、既入官、一鞫而服、論斬、居未久、而捕役之子、忽爲鬼祟、卒以不起、所謂兌換云云者、亦不幸而中矣、事後、官念小糊塗助以破案之功、因親書一額贈之曰、若有神助、小糊塗由是享盛名、以神卜聞於時、比來海上、名益噪、生涯亦益盛、使君平復生、亦當爲之歆羨不置焉、小糊塗吳姓、有女曰偉、婉孌多姿、曩嘗一度爲電影明星、顧小糊塗不謂然、力加阻遏、女不敢抗父命、遂不復現身銀幕云、

△鄭蘇戡吳昌碩二老合作歲寒圖▽

□畫秘（丹翁）

畫秘人間曲線光。幾曾袴子着姑娘。鴿天放白成陳迹。蛛洞流紅有膩香。鏡殿儲堪磨武后。餅金翻笑袖明皇。新新未是公司荷。銘曰無非日日湯。

□張作霖要遊西湖（謊果自京寄）

我知江浙人士一見此題、必大吃一驚、孫傳芳的部將、或將謂記者造謠、但驚者且請勿驚、謠亦非自我造、薄內務總長而不爲之田應璜、於張作霖在津之時、充山西代表前往晉謁、談頗久、辭出、至張之秘書廳、有問以與張談話結果者、田曰、「他要杭州去」、各秘書相顧愕然、以現方進攻南口、軍書旁午、張安得有此逸興、況老將出行、平素警衛甚嚴、帶隊游湖、能不引起地主誤會耶、及後細加考察、始知田所說迺完全山西白、「他要杭州去」者、即謂『他亦很着急』也、田氏所言、純粹土白、江天鐸不肯當田之次長、即爲不懂田語言之故、張作霖對田所言、亦強半不能明瞭、田讀『鄒葛』二字音如『梧哥』、幾使張無由作答云

□馬吉第軼事（吹蕤）

馬吉第（吳佩孚部聯軍二路副司令）以治兵之餘、好獵豔、年少風流自賞、汴垣有某妓、夙以冰桶名、獨於馬傾心備極、一變素態、且矢志從一、不接二客、他如漢皋蘇妓賓飛琴、石家莊情致君、亦均與馬有不解緣、蓋馬之職務、雖不能間、而潘鸚鄧小四者俱備也、田維勤一日與馬同遊保垣八條、某君戲拈一聯曰、『吾師長同靴、一白一黑、三姑娘上坑、半青半紅、』（青借清）三姑娘於田稱清、於馬實紅、田黑臉而馬白也、或謂此爲田軍鮑小總（觀滄）之作、然歟、

馬吉第現有兵萬人、槍萬桿、一律三八式新槍、手槍營所用、類多德造『大吉頭、』至手提機關槍及機關槍、且有小規模之軍械廠自行製造、月出手機十六架、機槍四架、實力大可觀也、

馬每戰、得戰利品最夥、儕輩艷羨之、呼爲『財馬』、計槍關事敗退豫、擾得某軍存款十萬元、此次旋豫、槍械外得二軍新購汽車十輛、及軍械廠機器全部、抵保定時、復覓得航空處三軍遺棄砲十餘門、取而有之、田維勤聞此事、立招馬至、責以交出、辭色俱厲、咄咄逼人、而馬一味嬉笑應付、不反惡聲、蓋田先馬到保者十日、而此一塊肥肉、竟爲馬取得、不能不因羡而忌而怒耳、惟田輕怒好罵、而其和易近人、以故吳系將領、多喜與馬遊云、

◁嬌憨▷

◁黃梅生攝▷

●勘誤● 上期本報封面張織雲小影之「悍」「悋」一誤排「怡」「悋」、未經編者校閱、特此更正

△名坤伶潘雪艷在「合浦珠還」影片中演天女散花之一幕及其聽音圖▽

△片爲愛美電影社出品麗山照相館攝▽

△名伶王芸芳之伉儷▽

小郭回壽記（吹萬自津寄）

△美第廿侍伶人不爲郭如一人

京津梨園、每值風雨、有回戲者、若做壽而回壽、則未之前聞也、小郭之回壽、於是不可以不記、斜眼宮國時、人莫不知有小郭、郭爲斜眼祕書長、年少美丰姿、自顧翩翩、在宮僚中亦誠不愧其爲翩翩也、暇時輒赴北里與少年顯艷迹、而所遇恆不逮小白、且以阿木林畜之、郭亦不自覺、近雖閑居津門、艷史仍不減曩昔、前年冬、有新自滬來津者曰美弟、有豔聲、韓麟春見之曰、是王四小姐、韓莊客、五羊之皮也、美一年中、甚得達官貴人歡、聲大振、郭瞟之、擲綢頭無算、爲賃屋於熙來飯店、視爲禁臠、且宗於娶矣、事爲小張所厄、美乃去滬、旋春歸北來、郭暱如故、一日、郭忽箋請知友、謂某日者爲其生辰、治樽博諸友歡、不敢言納寵也、實則定於是日宣布小王姻緣、定四小姐之身分也、四小姐自所計爲海派武生、與君玉同姓、賈狗同名、由滬從之來、衣服飲食依美、開之、尼其嫁、謂侯門深入、將何以處我、四小姐亦不忍決然舍伶、方交涉間而郭至、欣然以汽車來迎美、入門見伶、伶起自承曰、我某伶也、由滬攜美來、迄今已費數千金、今聞彼將嫁、故來索償、郭以問美、美謂借款誠有之、可爲還、問幾何、答本息近萬、郭意伶決無多金奉女、美既云然、是有意爲鵠、逼曰、若然、吾未便敗人事、前言作罷、汝仍從彼可也、啡然歸、以電話遍告所請各友、謂今日一局作罷、改日另邀、友人羣怪異、疑遇變故、多往訪問其故、而郭殊無以自解、觀聞之其僕所述如此、

△北方之強▽　△劉秀卿侍史▽

記蘇州一西施（潑笑）

線粉西施、（品報上曾講過）、近來芳譽鵲起、伊家的附近、學校很多、所以常有丘九們、在伊面前打轉、有一個學生、最鍾愛伊、每天要出來看伊幾次、一天、他實在熬不住、走進線粉店門、想和伊攀談幾句、那知伊一見了他、和驚鴻一般的到了房裏去、只有一個老婆子、立起來問他買什麼、那學生本不要買什麼、但又不好意思就退出去、便漲紅了臉、問道、『我想多買些線粉、不知道你們肯送到我家裏、如果肯的、千萬教你小姐送來、別人我不要、……』老婆子道、『你要買多少呢』、學生道、『二塊錢』、老婆子道、『你先付了錢、明天一準教女兒送貨來』、那學生喜出望外、立刻付了二塊錢、拔腳就走、到了下一日、伸長了頸子、恭候西施光臨、一聽得腳聲、奔出來迎接、那知是一個老頭兒、把線粉挑了來、美人的影兒也沒有、學生怒道、『怎麼不叫女的來』、老頭兒笑道、『我的老太婆今天生病』、學生道、『不是老的、乃是年紀輕的女子、怎的不來』、老頭兒搖頭道、『不曉得』、轉身就去、那學生氣得不亦樂乎、

餛飩西施、是老前輩、當伊沒有嫁人時、站在店堂裏、做活招牌的時候、不高興與卽手裏餛飩的、有一次、有一個風雨無阻天天出席的老主顧、喝醉了酒、闖進伊店裏、喊道、『小餛飩、你裏幾隻給我嚐嚐』、伊依舊微笑地坐着、似理不理、那老主顧怒了、把伊的辮子一拉、嚇伊道、『你不答應、我要拉掉你這勞什子』、伊轉動秋波、看一看這醉漢的神態、便接嘴道、『替你裏就是了』、說着、就在作檯板上裏起了、燒好了醉漢一吃、都沒有肉餡子、只有半生半熟的粉皮層、那醉漢從懷裏掏出一塊手帕來、把半碗向手帕上一潑、拿了手帕的四角、向伊點點頭、歪歪斜斜的去了、

〈消暑圖〉　〈二〉　〈楊清磐作〉

杭州之夜（凌波自杭州寄）

上海之夜、神祕之夜也、藏垢納污、何事蔑有、杭州之夜、亦莫不如之、惟余所謂杭州之夜者、六月十八之杭州夜耳、是日也、例有遊夜湖之舉、傾城空巷、爭相參與、衣香鬢影、寶氣珠光、新市場之遊人、紛至沓來、爲數以萬計、沿湖路上、更形擁擠、水洩不通、湖中遊船一空、蓮燈千點、蕩漾於碧波之中、洵足樂也、

南洋公司、雇舟七隻、穿梭於湖中、船頭綴以荷花燈、且行且散落於湖中、並雜外國花炮流星、五色繽紛、萬人爭呼矣、在該公司湖濱路設有蓮本、助賑之售烟台、所得悉助附郭水災、故生涯鼎盛、蹌蹌蹌蹌、環立台下、亦盛舉也、

遊艇所載、多雙雙佳侶、邀嘯嚼水冰瓜等、俱作長夜之遊、故船夫對之、索價殊昂、彼輩爲身心快樂計、亦在所不計、而船夫於六月十八一日之收入、殊大有可觀矣、

惠靈頓手表公司、以電燈紮成一塔於船頂、打圈子於三潭印月附近、漸打漸小、復如螺旋散開、如火龍蜿蜒、是開生面之廣告法也、餘如冠生園廣生行馬玉山各大公司、亦以荷燈汽艇邀遊、亦有鑼鼓鞭炮以助興、一時弦索雜陳、狂歌叫囂、而回顧湖濱、倚烟霧瀰漫、呼氣成雲之際、迨夫午夜已過、鷄將唱曙、遊人始紛紛散去、殘月一鉤、倘留滯於北高峯上、涼意如水、返棹亦漸多、然亦直有至天明始返者、

△介紹良藥　天氣酷暑、易中疫癘、防患未然、應備良藥、本埠四馬路五洲藥房、有急救時疫藥、霍亂吐瀉藥、四時至寶露、清香開痧藥、瘟疫預防藥、辟疫太極散、痧氣奪命丹、清涼銷熱散等、皆爲夏令家必備之品、特此介紹、

〈大中國公司之新片「逃婚」〉　〈王慧仙與張秋風〉

蕩兒（六五）

冷血

二郎道、他是一個睡在牀上的產婦、怎麼防備不盡呢、愛蓮道、你不知道、發狂的人、無論何時、都可發作的、而且初生的小孩、能有多大力量、倘使他抱在身邊的時候、一時性起、將他扼死了、誰也來不及救他的、二郎道這樣怎麼好呢、愛蓮、像這種姑息的方法、萬萬不中用的、據我想來、祇有一法、將他母女二人、隔離開了、使他不能相近、那就萬無一失的了、二郎沉吟道、這方法果然是好、但是卻有一層、現在杜蘭、愛他的小孩、好似性命一般、一旦使他隔離了、豈非又要防發病麼、愛蓮正色道、我原知道你是不肯做的、祇是我原爲着你、除了這個、再也沒有妥當的方法了、說不說由我、聽不聽原由你、二郎道、我不說是不聽你的話、你爲了我這般盡心、我是很感激的、祇是……二郎還沒有說下、愛蓮早接着道、你若委決不下、還是請問一聲父親罷、二郎道、誰的父親、愛蓮道、問你自己的父親、二人說了這話、又相視了半晌、二郎道、沒有別法、祇有去問了父親再說、愛蓮又道、這兩日、爲何沒有看見你出來、二郎道、便爲了這小孩、終日廝守、我因沒有出過門、愛蓮道、那是真對不住了、今日爲了我、特地到我這裏來、二郎道、你還這般說、這都是我的事、你這般費心、我不說對不住你、也就好了、於是兩人又說了些平常的話、二郎心中、十分恐懼似的、神色不定、到了晚上、果然知事的夫婦、和南芝老人、麥甘夫人、以及二郎、聚在一室、商議那杜蘭和小孩隔離的事了、

愛美電影社最近出品

合浦珠還

導演王惕魚　主演蔣海綸

國光影片公司偉大滑稽名片

馬浪蕩

楊小仲導演

丁元一主演

八月八日起在中央大戲院開映

神州影片公司新片

鄭益滋導演　顧肯夫編劇

上海之夜

不日在新中央大戲院開映

太平洋影片公司新片

陳天導演　黎趣星主演

同室操戈

現已攝竣　不日開演

大加利餐社特別啟事

茲規定門市定座午席以一點半鐘為度晚席以八點鐘為度倘屆時主人不到改售他客恕不久候如欲稍遲時刻請貴客預先聲明時刻俾得留座庶不致誤耑此告諸祈鑒諒為荷

大加利西餐夏令特點廣告

本餐社所備中西筵席極重衛生際此夏令尤具戒心故對於猪牛羊三種不敢多所供獻另備清潔鮮美之品以悅口味俾衛生諸君及忌食大葷者無所顧忌也幸注意焉

北京路泰興菴對面　電話中央九六六〇

卓別麟贈品

近日炎威逼人卓別麟特製風雅宜人紈扇多種自七月廿一號起在南京路大慶里西首本飲冰室內贈送凡惠顧諸君滿洋一元者敬贈一柄（値洋四角）藉酬盛情

海甯查綸先行書蘭竹潤格

額字　壹尺內洋貳元尺半肆元貳尺陸元過大另議

對聯　肆尺內洋肆元肆尺外每加壹尺加貳元長言加跋均倍之

堂幅　肆尺內洋陸元肆尺外每加壹尺加叁元蘭竹加半

屏幅　每條照堂幅減半橫披同炕

屏照屏幅減半蘭竹加半

扇冊　每件洋貳元手卷每尺與扇冊同蘭竹加半

譔碑銘墓誌壽文等每篇百元

詩詞題跋小品每件拾元篇長酌加外加磨墨費壹成先惠潤資約日取件

寓上海小南門內花園街十七號

白濁丸

治白濁不可妄用注射方法否則毒氣上攻，為害不淺惟有江逢治博士所製之白濁丸能利小水能殺雙球菌，又無刺激性，不致傷害胃臟，實為內服新穎良藥，毫無流弊，凡患淋濁者，亟宜購服，

江治逢博士監製良藥

白濁丸一元　久淋藥水一元　二元　淋濁片一元百片　清毒片一元　瘰藥水一角　保喉糖片六角

專治肺癆藥水一元　潤肺咳嗽藥水一元　補強身血一元二角　風濕骨痛藥水八角　肝胃氣痛片八角　麥精魚肝油一元

上海北京路北首四川路A一三四　江逢治化學製藥公司發行

▲各大藥房均有出售

▲直接函購不取寄費

奉請愛國同胞購用國貨香皂以塞漏巵

五洲　固本　中華　興記

香皂　藥水皂　家用皂

原料純潔香味久擦面洗身有益皮膚洗滌綢綿保不褪色

總發行所　上海四馬路　五洲大藥房

各埠分號及各大藥房洋廣貨店均有出售

無敵牌出品(十)

懷中之友

白蘭地酒。零買甚昂。一杯之量。動需三角。舟車旅行。至爲不便。若帶原瓶。每雖累墜。惟攜無敵牌之扁瓶白蘭地。實爲無上上品。藏之衣袋。絕不討厭。其瓶蓋係鋁質製成之杯。若感困倦。但飲一杯。即覺神清氣爽。既經濟。且便利。每瓶定價七角半。廉價出售。每打六元。即每元可得兩瓶。飲罄之後。尚可復裝。祇取酒價四角。豈不便宜之至。其形式如圖。外埠郵購每寄四瓶外加郵費四角。賜顧請至上海南碼橋無敵牌批發行所。或法大馬路康成造酒廠。外埠凡售無敵牌惠泉酒處均有售

扁瓶白蘭地

慈善事業之好機會

凡係慈善事業。本是隨願以助。量力而行。惟夏令施藥之舉。則不論大小。不問多寡。送去一瓶。有一瓶之効力。救人一命。有一命的功德。不過積德固是多多益善。經濟也要處處打算。像本藥房的……

保命時疫水

是近四十年的老牌。最神驗的良劑。祇費大洋一元。可購四十瓶藥水。這眞是不可多得的好機會啊。

上海四馬路　中西大藥房敬告